



СПЕЦИАЛЬНЫЕ БИОЛОГИЧЕСКИЕ ПРОГРАММЫ

ЖИРОВАЯ ТКАНЬ

Автор: Кэролайн Марколин, доктор философии



Вер. 1.00

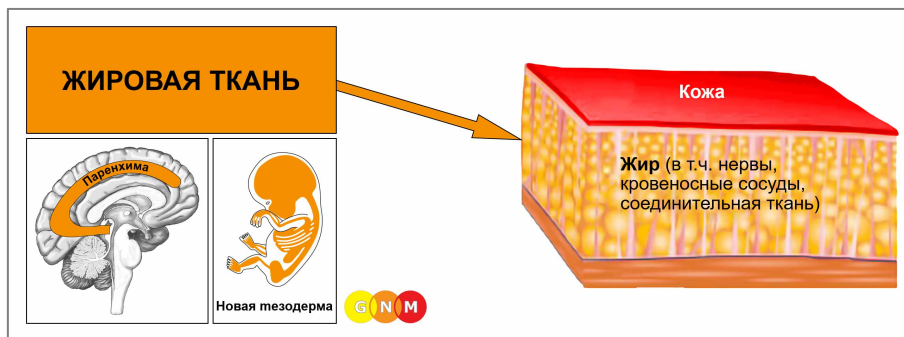

РАЗВИТИЕ И ФУНКЦИЯ ЖИРОВОЙ ТКАНИ: Жировая ткань образует толстый слой од кожей (подкожный жир) и вокруг внутренних органов (висцеральный жир). Она выполняет как изолирующую, так и поддерживающую функцию. Помимо жировых клеток, жировая ткань содержит компоненты рыхлой соединительной ткани, такие как эластичные волокна. Жировая ткань происходит из новой мезодермы и, следовательно, контролируется паренхимой головного мозга.

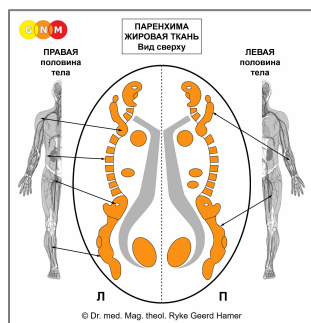

УРОВЕНЬ МОЗГА: В паренхиме головного мозга жировая ткань правой стороны тела контролируется левой стороной мозга; жировая ткань левой стороны тела контролируется правым полушарием мозга. Таким образом, существует перекрёстная корреляция от мозга к органу.

ПРИМЕЧАНИЕ: Кости, скелетные мышцы, лимфатические сосуды и лимфатические узлы, кровеносные сосуды, соединительная ткань и жировая ткань имеют общие мозговые реле и, следовательно, один и тот же биологический конфликт, а именно конфликт потери самооценки. Центры управления упорядоченно расположены от головы до пальцев ног.

БИОЛОГИЧЕСКИЙ КОНФЛИКТ: биологический конфликт, связанный с жировой тканью, представляет собой лёгкий конфликт потери самооценки или потери самоуважения. Конкретные конфликты такие же, как для костей и суставов.

В соответствии с эволюционной логикой, **конфликты потери самооценки** являются основной темой конфликтов для органов, происходящих из новой мезодермы и управляемых паренхимой головного мозга.

ПРИМЕЧАНИЕ: То, затрагивает ли конфликт жировую ткань правой или левой стороны тела, определяется праворукостью или леворукостью человека (биологической латеральностью) и тем, является ли этот конфликт связанным с матерью/ребенком или связанным с партнером. Локализованный конфликт затрагивает жировую ткань, расположенную ближе всего к месту, связанному с конфликтом потери самооценки.

КОНФЛИКТ-АКТИВНАЯ ФАЗА: Некроз жировой ткани (потеря клеток).

ФАЗА ИСЦЕЛЕНИЯ: В течение первой части фазы исцеления (PCL-A) утраченная ткань восполняется за счёт пролиферации клеток с образованием отёка (скопления жидкости) в зоне исцеления. В зависимости от интенсивности и продолжительности активной фазы конфликта размеры новообразований могут различаться.

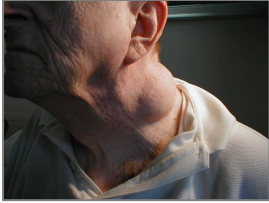

Локализованная припухлость проявляется как **липома** (внешне липома похожа на нейрофибромму).

Липома на левой стороне шеи соответствует конфликту потери интеллектуальной самооценки, связанному с партнёром, если человек левша (сравните с лимфомой Ходжкина и неходжкинской лимфомой).



Небольшие жировые узелки называются **ксантомами**. Поражённая область указывает на то, с какой частью тела был связан конфликт потери самооценки.



Целлюлит, также известный как эдематозный адипоз, проявляется в виде жировых отложений непосредственно под кожей, придавая ей бугристость и неровности (это отличается от дряблой и морщинистой кожи, возникающей в результате естественного процесса старения).

Целлюлит поражает в основном женщин, часто в раннем возрасте, и преимущественно в таких «проблемных зонах», как бёдра и ягодицы, которые считаются «слишком толстыми» (это восприятие обусловлено культурой; в природе не существует «слишком толстых» или «слишком худых»). «Непривлекательный» внешний вид обычно создаёт дополнительные конфликты потери самооценки, что усугубляет состояние.



При **флегмоне** (не путать с целлюлитом) поражённая область опухает и воспаляется, особенно если бактерии способствуют процессу исцеления.

Конфликт потери самооценки, связанный с ногой, может быть вызван неспособностью идти в ногу (в прямом или переносном смысле). Если это состояние проявляется на правой ноге (см. рисунок), это указывает на конфликт, связанный с матерью или ребёнком, если человек левша.

ПРИМЕЧАНИЕ: Все органы, которые происходят из новой мезодермы (группа «люкс»), включая жировую ткань, имеют **биологический смысл в конце фазы исцеления**. После завершения процесса исцеления орган или ткань становятся сильнее, чем прежде, что позволяет лучше подготовиться к конфликту такого же рода.

Источник: www.learninggnm.com